1 Künstliche Intelligenz in der Schule und im Unterricht

KI im Unterricht – Was ist (nicht) erlaubt?

HINWEIS: Angaben ohne Gewähr für Vollständigkeit und Richtigkeit – bitte Details mit dem Datenschutzbeauftragten klären.

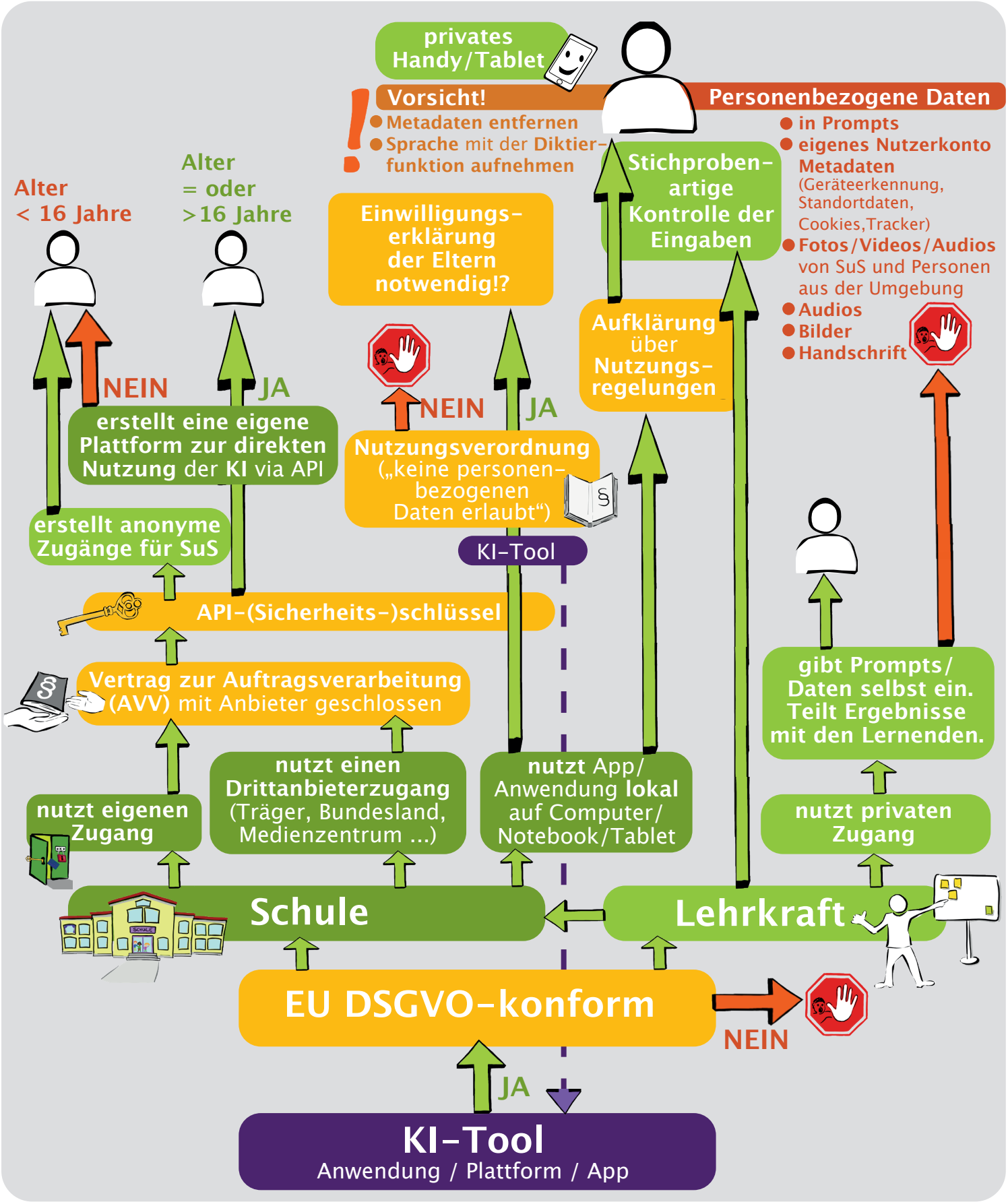

Quellen Stand 14.01.2025: https://datenschutz-schule.info
https://datenschutz-schule.info/2024/02/11/schulische-nutzung-von-ki-plattformen/
https://unterrichten.digital/2024/02/28/chatgpt-datenschutz-unterricht-schule-2024/

CC BY NC ND Sabine Barth